

RIPPLE SOLUTIONS

Eđitim Katalođu

deđişim için, tek damla yeter



Yaklaşımımız: YAPARAK ÖĞRENME MODELİ

**AMAÇ: KENDİ SÜRECİNİN DENETÇİSİ OLAN
ÇALIŞANLAR YARATMAKTIR**

Katılımcıların teorik olarak öğrendikleri konuları önce eğitmen ile sahada bir uygulama yaparak, sonrasında da kendi işletmelerinde belirleyecekleri pilot alanlarda eğitmenlerin mentörlüğünde uygulayarak deneyimlemelerini temel alır.

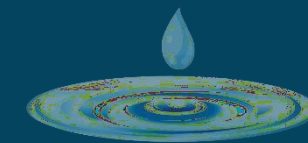

EĐİTİM KATEGORİLERİ

BİREYSEL /KURUMSAL



YALIN DÖNÜŐÜM

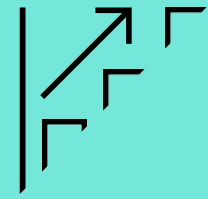

OPERASYONEL
MÜKEMMELLİK



STRATEJİK
YÖNETİM



KURUMSAL GELİŐİM

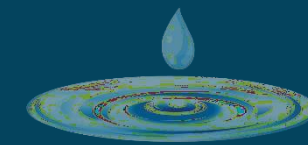

”

DAİMA HATIRLAYIN!

Kuruluşları başarılı kılan;
çıktıkları yolculukta NE elde
ettiklerinden ziyade,
bunu NASIL elde ettikleridir..

- Dilara Karaçoban, Ripple Solutions Kurucu

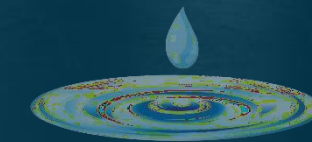

Ripple Solutions | 2020

EĞİTİMLERDE YOL HARİTAMIZ

ÖN GÖRÜŞME

İhtiyaç analizinin yapılması & tespitler

EĞİTİM TASARIMI

Kuruluşlara özel eğitim içeriği hazırlığı (vaka, örnekler, görseller, saha çalışmaları..vb

UYGULAMA

Eğitimin teorik olarak yüz yüze veya online olarak sunulması.

MENTÖRLÜK*

Eğitim sonrasında öğrenilen teorilere ilişkin katılımcıların takibi ve onlara mentörlük sağlanarak geribildirimler

(*) opsiyonel olup, kuruluşumuzun tavsiyesidir.

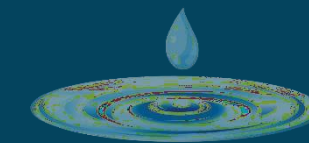

YALIN DÖNÜŞÜM EĞİTİMLERİ

- 5S İLE DÜZENLİ ÇALIŞMA ALANLARI
- SMED (HIZLI TİP DÖNME)
- TEMEL YALIN BİLGİLENDİRME
- SÜREKLİ İYİLEŞTİRME (KAI-ZEN) EĞİTİMİ
- POKA YOKE VE JİDOKA
- DEĞER AKIŞI ANALİZİ
- TPM (TOPLAM VERİMLİ BAKIM)
- YALIN SİMÜLASYONU
- YALIN YÖNETİM
- STANDARTLARA GÖRE ÇALIŞMA
- ÜRETİM ALANLARINDA İŞ ETÜDÜ

STRATEJİK YÖNETİM EĞİTİMLERİ

- STRATEJİK YÖNETİM VE PLANLAMA (HOSHİN KANRİ)
- HEDEFLERLE YÖNETİM VE YAYILIM
- SÜREÇ OPTİMİZASYONU
- YALIN YÖNETİM TEKNİKLERİ
- ISO 9001 KALİTE YÖNETİM SİSTEMİ BİLİNÇLENDİRME
- VDA 6.3 PROSES DENETİMİ EĞİTİMİ
- KALİTE MALİYETLERİ

OPERASYONEL MÜKEMMELLİK EĞİTİMLERİ

- 8D TAKIM ODAKLI PROBLEM ÇÖZME METODOLOJİSİ (8 DİSİPLİN)
- A3 TEKNİĞİ İLE YERİNDE PROBLEM ÇÖZME
- HATALARDAN ÖĞRENME
- HATA TÜRÜ VE ETKİLERİ ANALİZİ (FMEA)
- PROBLEM ÇÖZME TEKNİKLERİ
 - İSHİKAWA DİYAGRAMI (BALIK KILÇIĞI)
 - PARETO DİYAGRAMI
 - 5 KEZ NEDEN
- PUKÖ DÖNGÜSÜ
- YALIN 6 SİGMA
 - DMAIC DÖNGÜSÜ
 - İSTATİSTİKSEL PROSES KONTROL

KURUMSAL GELİŐİM EĐİTİMLERİ

- ESİN VEREN LİDERLİK
- EĐİTİCİNİN EĐİTİMİ PROGRAMI
- TOPLANTI YÖNETİMİ EĐİTİMİ
- MODERASYON TEKNİKLERİ EĐİTİMİ
- ETKİLİ İLETİŐİM VE TEKNİKLERİ
- YARATICI DÜŐÜNCE TEKNİKLERİ
- MIND MAPPING-ZİHİN HARİTALAMA
- ZAMAN YÖNETİMİ
- İLK KADEME AMİR YETİŐTİRME PROGRAMI

Kurucu Kimdir?

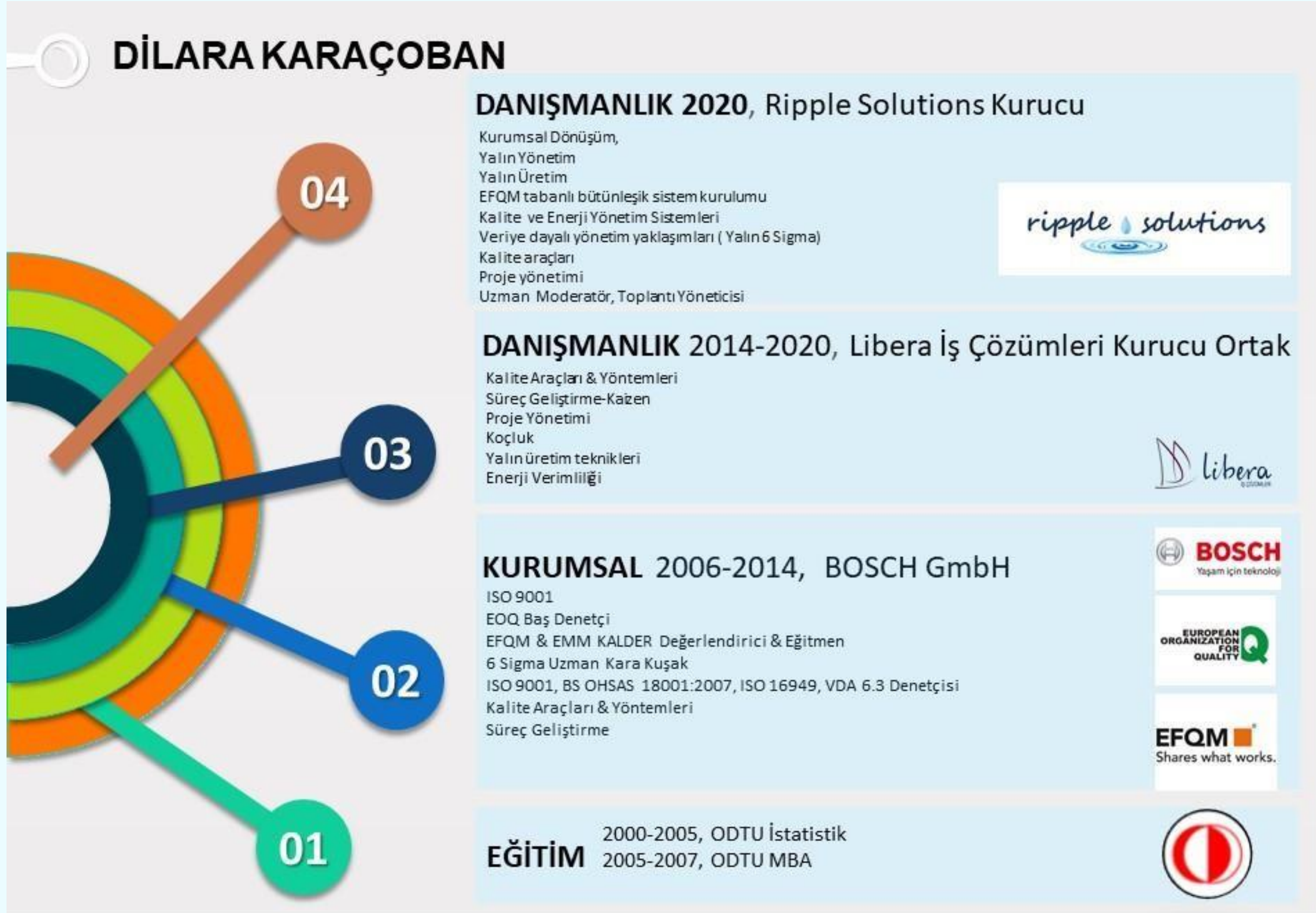



HAYDI BAŞLAYIN!

İLETİŐİME GEÇİN

WEB SİTESİ:

www.ripplesolutions.com.tr

TELEFON NUMARASI

+90 533 448 4920

E-POSTA ADRESİ

info@ripplesolutions.com.tr